

PTPSR

Presidente della Provincia
On. Nicola Bono

Ufficio di Piano
Responsabile e coordinatore del piano
Ing. Angelo Di Pace

Assessore alla Pianificazione Territoriale
e Protezione Civile
Lidia Pannuzzo

Dott.ssa Marcella Mantaci
Sig. Maurizio Gatto
Sig. Francesco Lombardo
Ing. Francesco Russo

Assessore ai Trasporti
Roberto Costanzo

Assessore alla Viabilità e LAPP
Paolo Caruso

Collaboratori
Ing. Elio Bonafede
Ing. Alessio Cannamela
Ing. Marina Di Martini
Ing. Fausto Campisi

Assessore alla Tutela Ambientale
Giuseppe Poidamani

Consulenza Scientifica del PTP
D.A.U. Università degli Studi di Catania
Prof. P. La Greca, Prof. F. Martinico

Laboratorio LAPTA
Ing. D. La Rosa, Dr. D. Bella

Mobilità e Trasporti
Dip. ASTRA - Università degli Studi di Catania
Prof. M. Ignaccolo

Laboratorio LAPTA
Ing. S. Capri, Ing. U. Giunta, Ing. G. Inturri,
Ing. E. Rubolotta

Tavola
6.8.5
 Scala 1 : 25.000
 Dicembre 2010

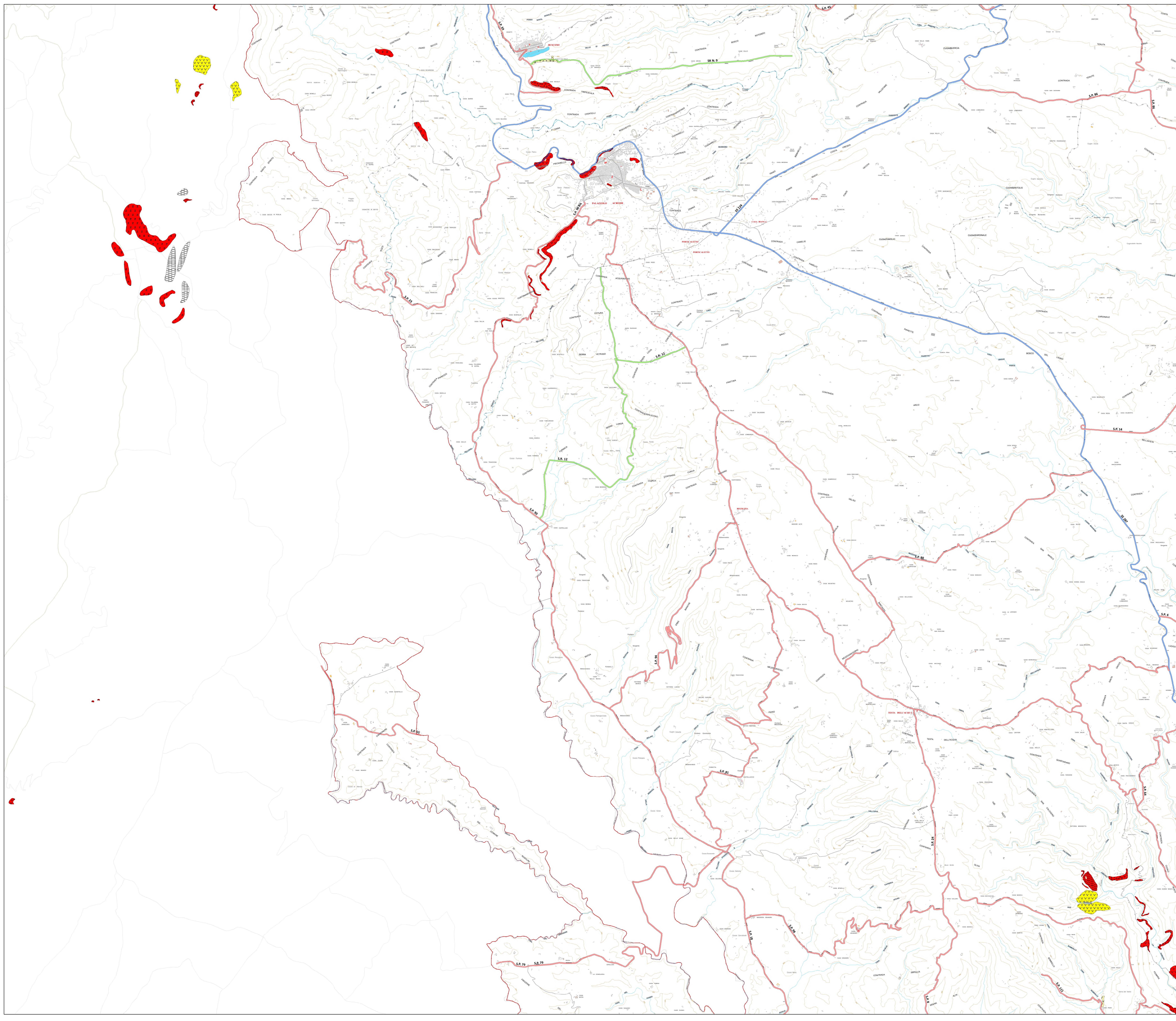
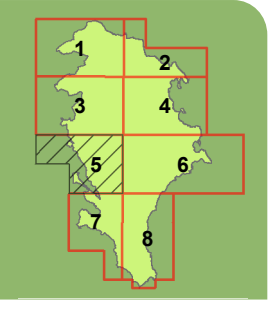

Legenda

- | | |
|---|---|
| Attività dissesti | Tipologia dissesti |
| Attivo | Crollo e/o ribaltamento |
| Inattivo | Colamento rapido |
| Quiescente | Sprofondamento |
| Stabilizzato artificialmente o naturalmente | Scorrimento |
| Siti di attenzione | Frana complessa |
| Viabilità | Colamento lento |
| Autostrade | Area a franosità diffusa |
| Strade Statali | Deformazione superficiale lenta |
| Strade Provinciali | Calanco |
| Strade Regionali | Dissesti conseguenti ad erosione accelerata |
| Strade di Bonifica | Elementi cartografici della CTR |
| Altre strade | Edificio civile, sociale, amministrativo |
| Asse ferroviario | Stabilimento industriale, capannone, ecc. |
| Galleria | Chiesa, campanile |
| Ponte, viadotto | Edificio in costruzione |
| | Specchio d'acqua |
| | Reticolo idrografico |
| | Orografia |
| | Limite comunale |